Марш "Служим отечеству"

Саксофон Тенор
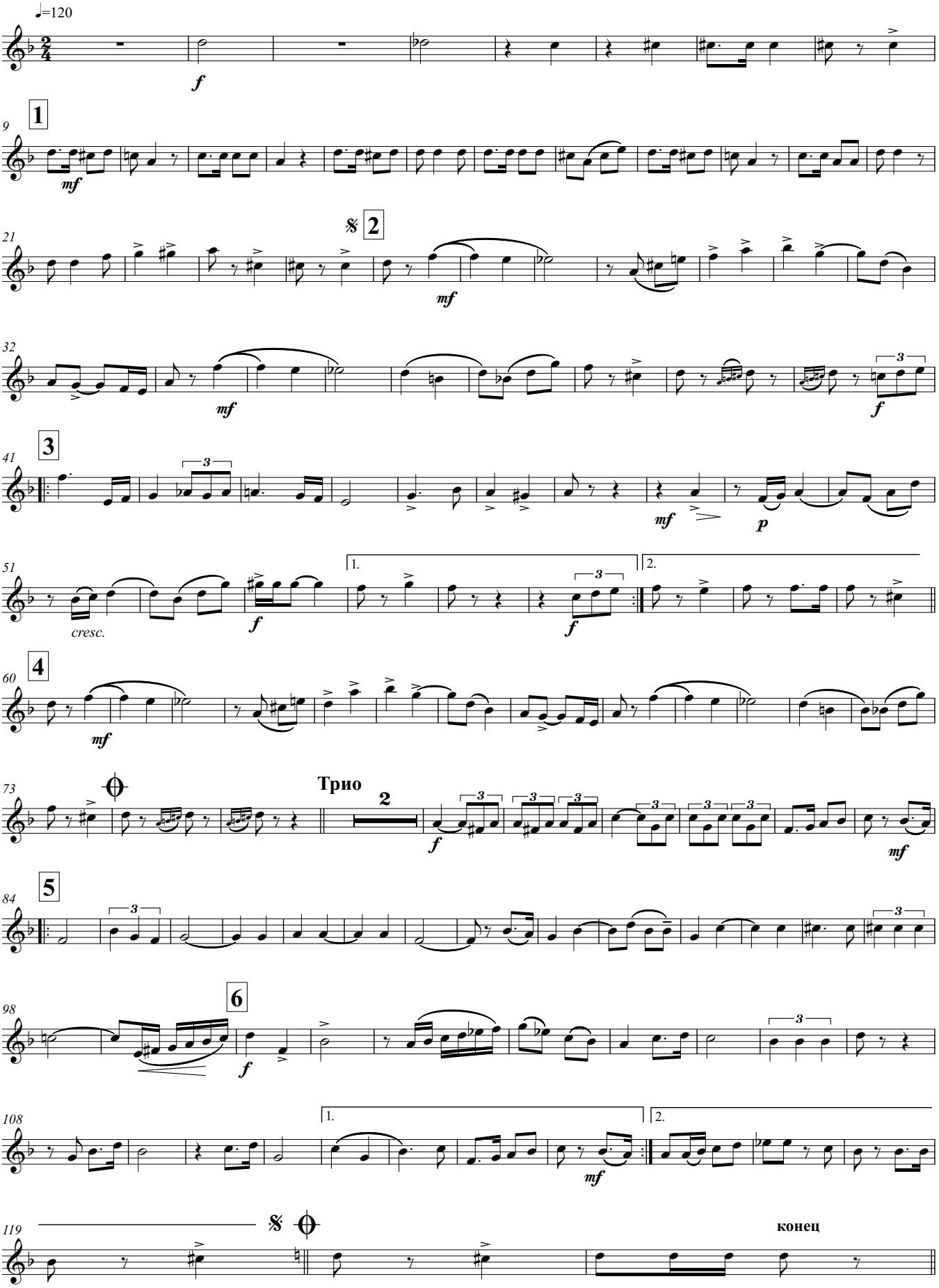
Г.Углов